



*Birth
Certificate*

*hic sit enim concepitur
nullam non uterius ligula
moderati, mense, et porta
primum, enim enim dignisim filis in
uterius neque lectus, alio nam.*





FROM
THE FIELD

TO THE

SUNDAY
LUNCH



SUSTAINABILITY



Responsible sourcing

Eco-efficiency of the processes

Stakeholders dialogue

Transparency & Communication

JBS



Scale

Complexity

“WE HAVE A

PROBLEM”



Nearly
70,000
cattle suppliers

37,000
In the
Amazon Rain
Forest region

JBS'S COMMITMENT

Suppliers that **respect** and **comply** with
the **social and environmental criteria**

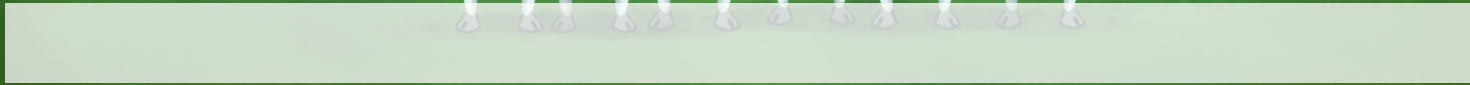
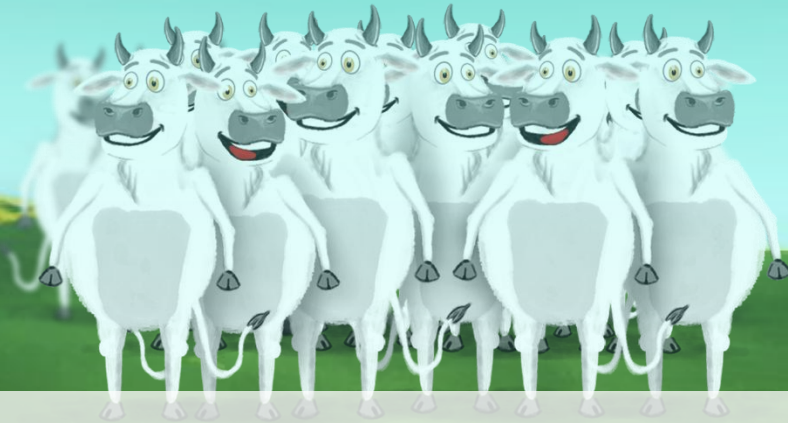



We have
**MANY
PROBLEMS!**



Deforestation

Slave labour

Indigenous
Land

Environmental
Conservation
Land



AgroTools

SOCIAL AND ENVIRONMENTAL MONITORING SYSTEM OF CATTLE SUPPLIERS

PILLAR 1

Public **information** from
government agencies



SOCIAL AND ENVIRONMENTAL MONITORING SYSTEM OF CATTLE SUPPLIERS

PILLAR 1

Public **information** from **government agencies**

Ibama

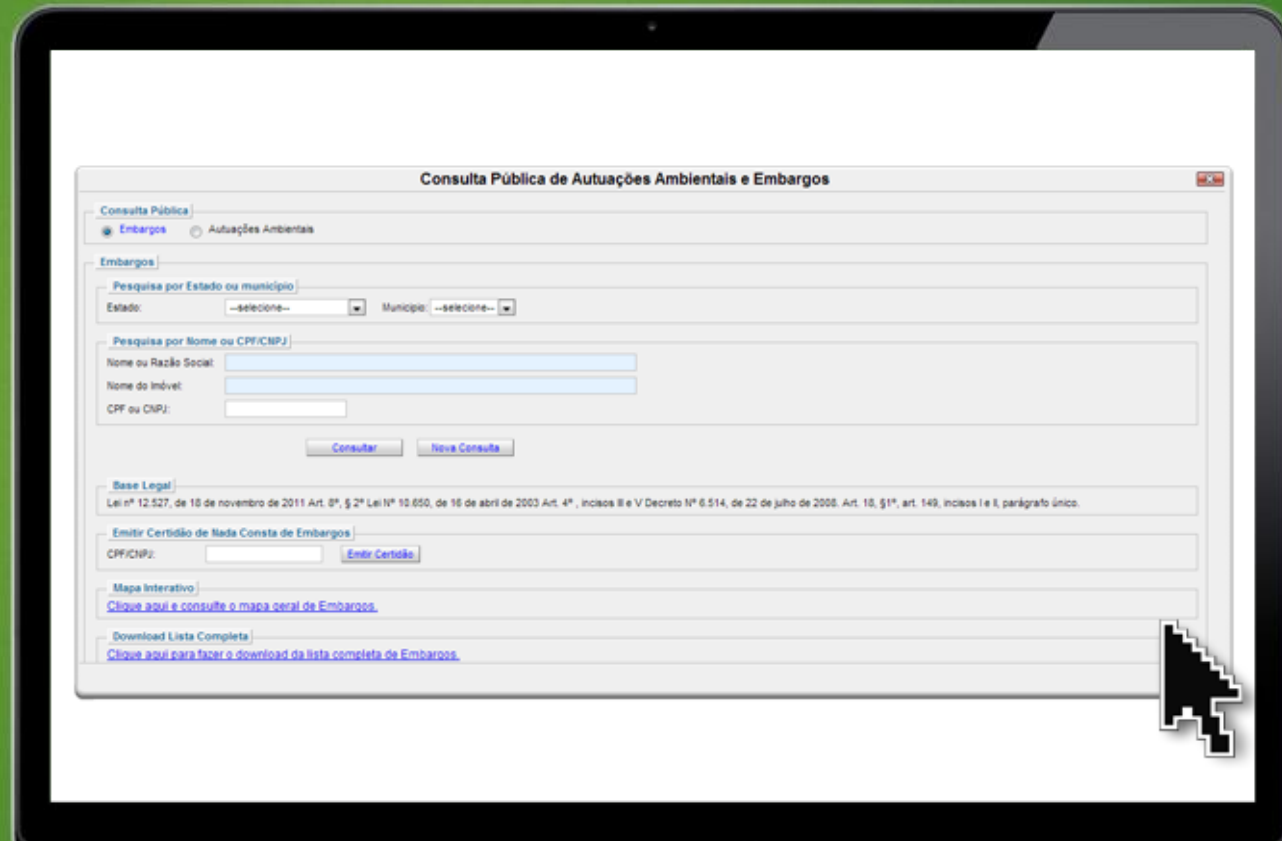

SOCIAL AND ENVIRONMENTAL MONITORING SYSTEM OF CATTLE SUPPLIERS

PILLAR 1

Public **information** from **government agencies**

Ibama

Ministry of Labour

Analysis on a daily basis of nearly

70,000
cattle suppliers





AgroTools

SOCIAL AND ENVIRONMENTAL MONITORING SYSTEM OF CATTLE SUPPLIERS

PILLAR 2

Private geographic information

Analysis on a daily basis of

37,000

cattle suppliers in the Amazon region



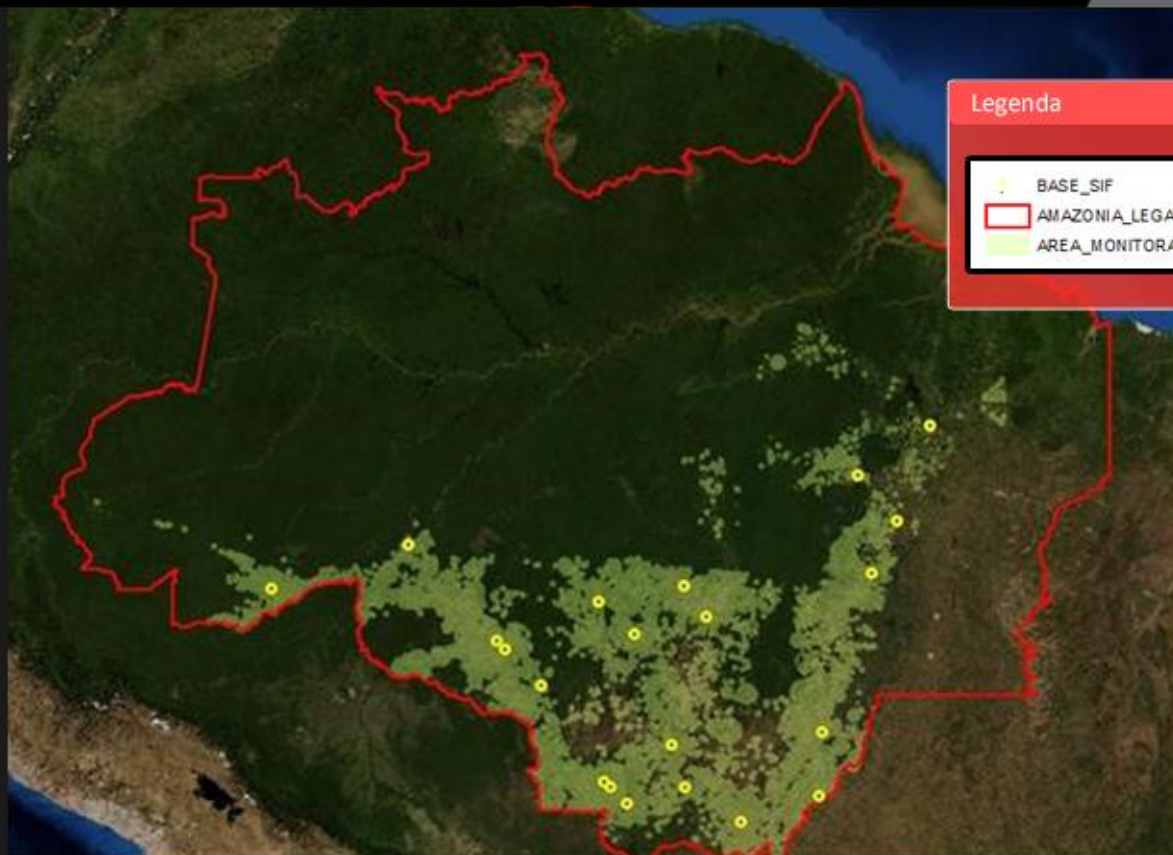

Total area monitored by JBS = 870,000 km²

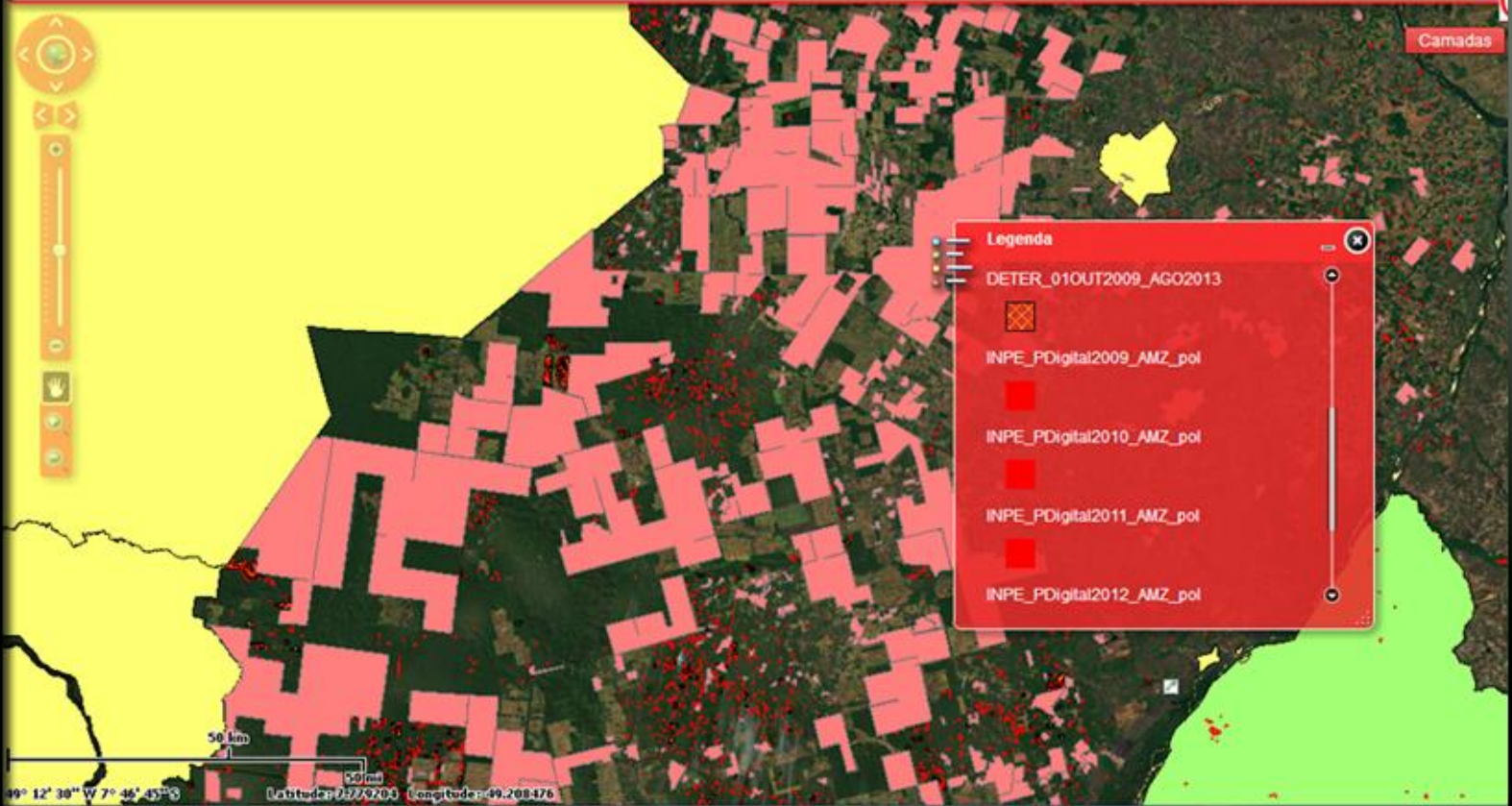



FAZENDA SAO CRISTOVAO

Código UPF: 193.250
Unidade de Conservação: APTO
Terra Indigena: APTO
Deter: APTO
Prodes2009: APTO
Prodes2010: APTO
Prodes2011: APTO
Prodes2012: APTO
Bioma Amazonia: 1
Amazonia Legal: 1
Area Embargada: NÃO SE APLICA NESTA ANÁLISE
Trabalho Escravo: NÃO SE APLICA NESTA ANÁLISE
Fornecedor: GILMAR DOMINGOS



Agr

Camadas

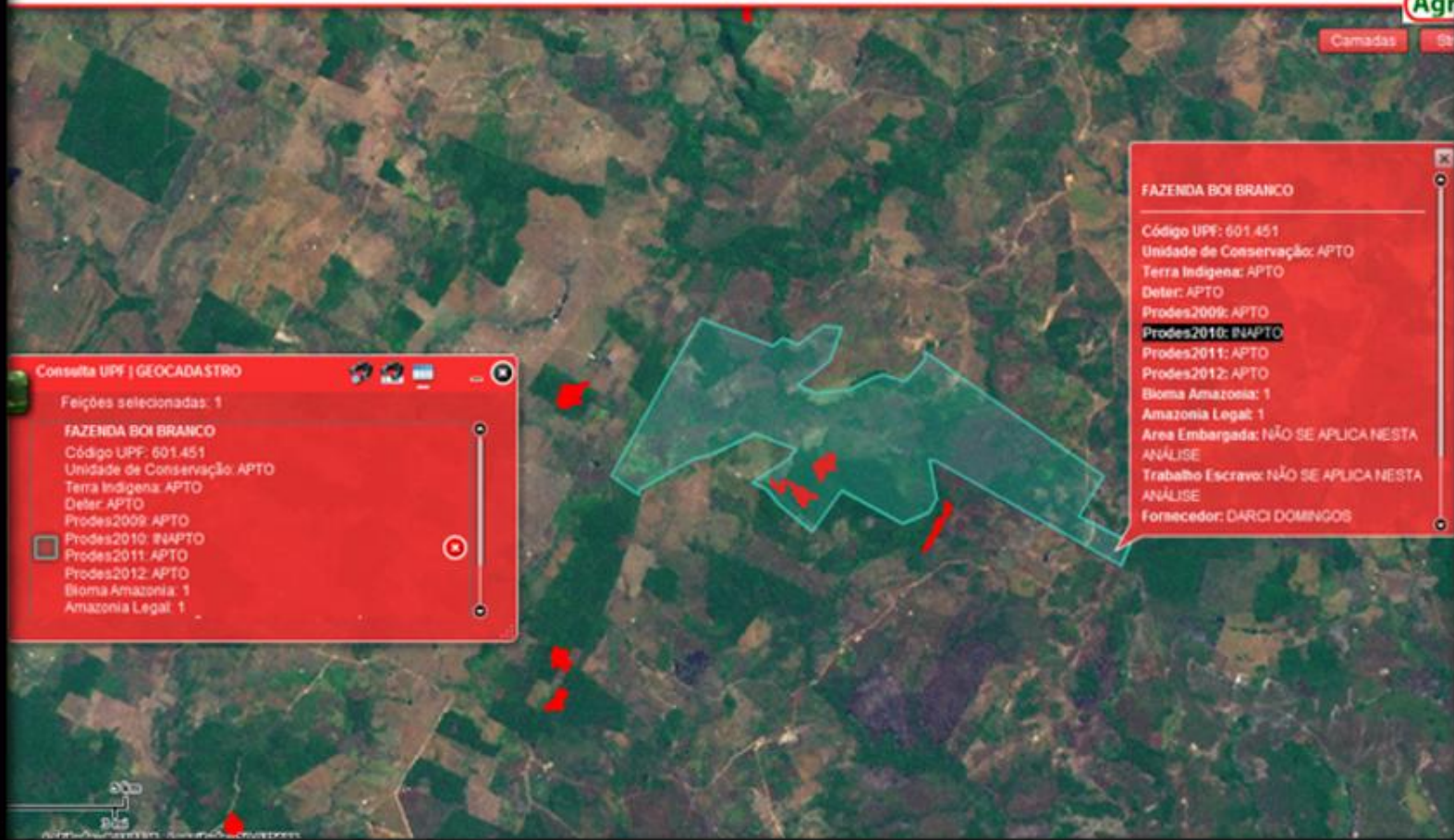

Consulta UPF | GEOCADASTRO

Feições selecionadas: 1

FAZENDA BOI BRANCO
Código UPF: 601.451
Unidade de Conservação: APTO
Terra Indígena: APTO
Deter: APTO
Prodes2009: APTO
 Prodes2010: INAPTO
 Prodes2011: APTO
 Prodes2012: APTO
Bioma Amazonia: 1
Amazonia Legal: 1

FAZENDA BOI BRANCO

Código UPF: 601.451
Unidade de Conservação: APTO
Terra Indígena: APTO
Deter: APTO
Prodes2009: APTO
Prodes2010: INAPTO
Prodes2011: APTO
Prodes2012: APTO
Bioma Amazonia: 1
Amazonia Legal: 1
Área Embargada: NÃO SE APLICA NESTA ANÁLISE
Trabalho Escravo: NÃO SE APLICA NESTA ANÁLISE
Fornecedor: DARCI DOMINGOS





Camadas

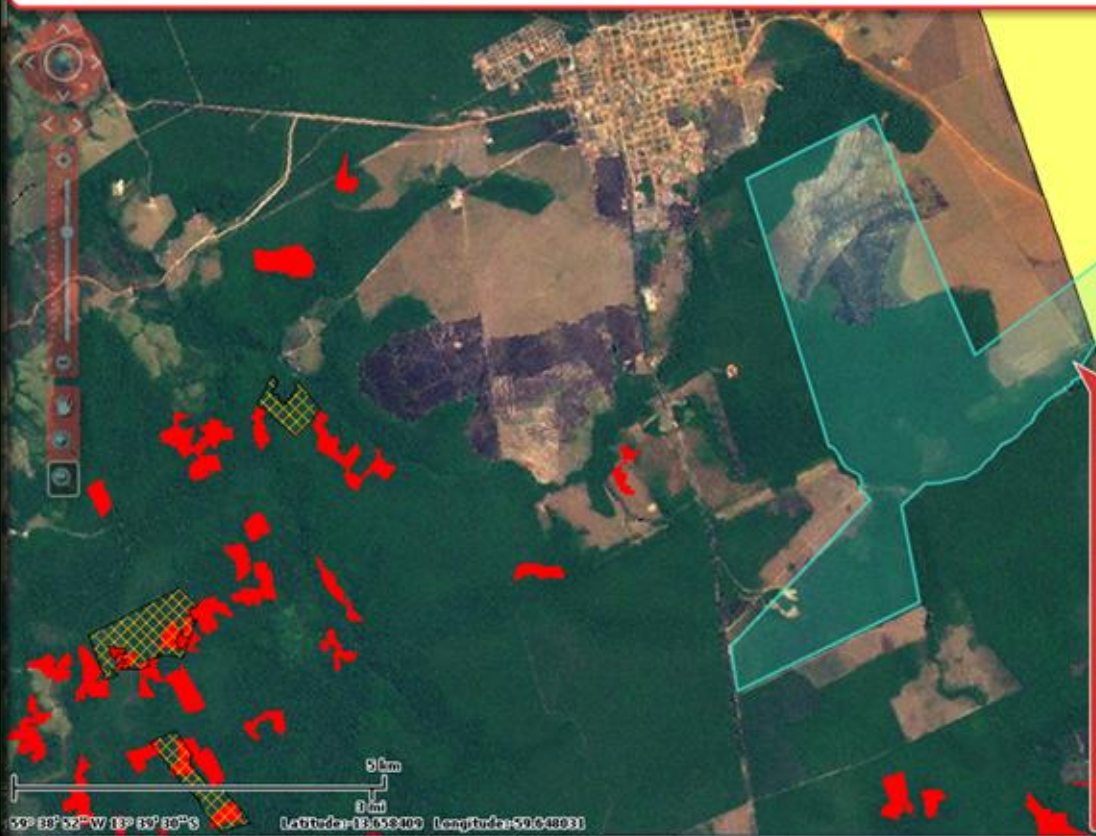

FAZENDA SANTA TEREZINHA

Código UPF: 1.226.422
Unidade de Conservação: APTO
Terra Indígena: INAPTO
Deter: APTO
Prodes2009: APTO
Prodes2010: APTO
Prodes2011: APTO
Prodes2012: APTO
Bioma Amazonia: 1
Amazonia Legal: 1
Area Embargada: NÃO SE APLICA NESTA ANÁLISE
Trabalho Escravo: NÃO SE APLICA NESTA ANÁLISE
Fornecedor: CLAUDIMARA SIMONATTO



FACTORY OF MAPS

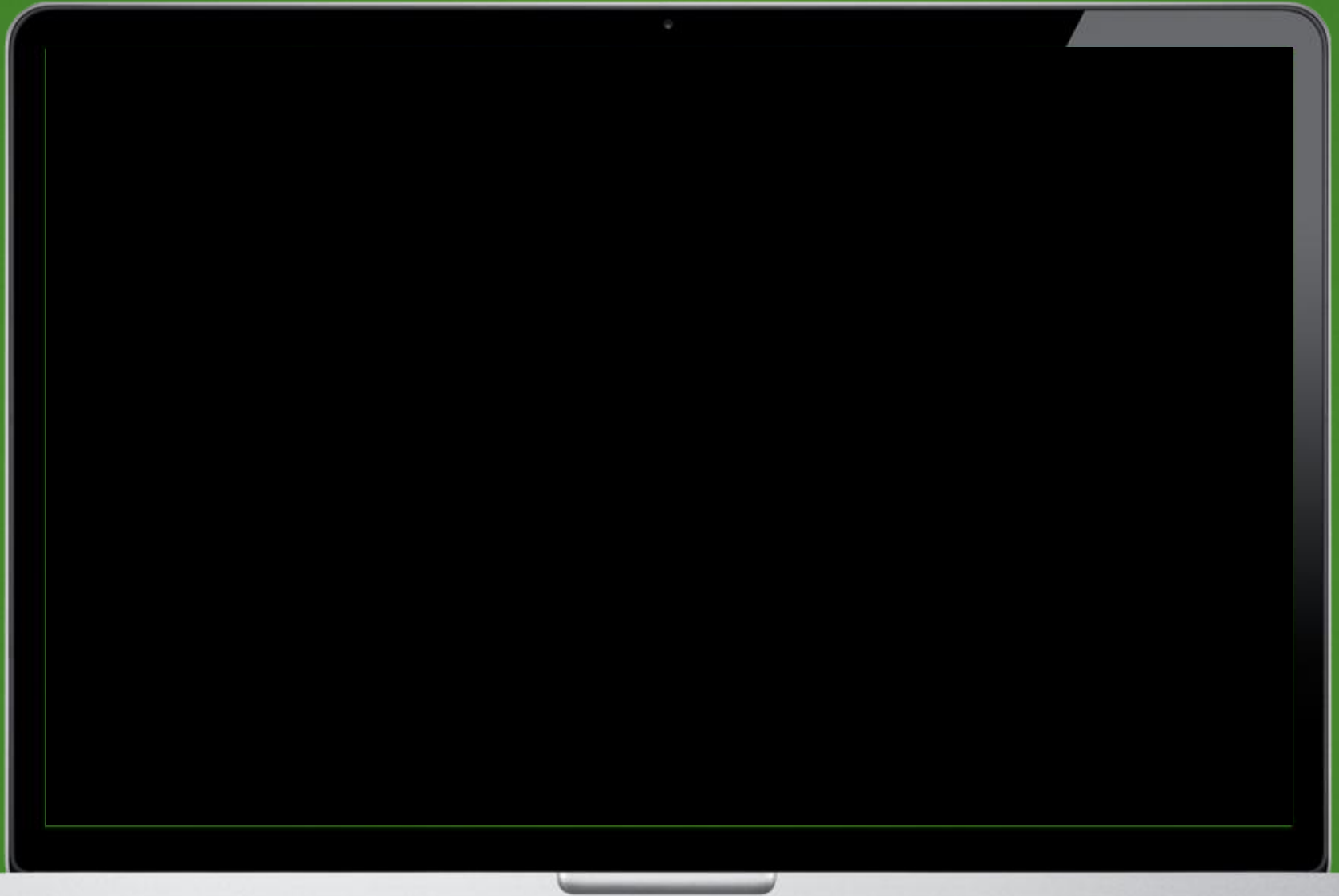



AgroTools

Dados Comerciais do Terceiro

F3 Alterar F4 Gravar F5 Cancelar F7 Pesquisar F8 Finalizar Ajuda

COPD101

Código	148233	Ativo	1-Sim
CNPJ/CPF	004.546.211-91	Inscrição Estadual	13.275.681-1
Nome	FAZENDA ITAMARACA - RENE POMPEU DE PINA		
Razão Social	RENE POMPEU DE PINA		
Endereço	R00 VILA RICA A SANTA TEREZINHA A 52 KM S/N		
Complemento			
Bairro	ZONA RURAL		
Cidade	1615	VILA RICA	
Estado/País	2	MATO GROSSO	CEP 78.645-000
Telefone			
Fax			
E-mail			
Roteiro			
Canal de Distribuição		Limite Válido para Entrega	
Sistema de Distribuição			
Terceiro Centralizador	8330	RENE POMPEU DE PINA	
Cobrador Padrão	2	PatriciaAlmeida-ntz	+551131445165
E-Mail	patriciaalmeida@jbs.com.br	Revisar Cobrança	0-Não
Bloqueado por Sustentabilidade	1-Sim	Tipo do último bloqueio	2 Trabalho escravo
Terceiro Arrendatário			
Bloqueado pela GD	0-Não		
Coordenado	-10,08831	Longitude	-50,74301
Data de Vigência de Monitoramento	/ /		
Tamanho Propriedade (Hectares)		Aplido	1-Indefinido
Raça			
Perímetro			



Dados Comerciais do Terceiro

F3 Alterar F4 Gravar F5 Cancelar F7 Pesquisar F8 Finalizar Ajuda

COPD101

Código	148233	Ativo	1-Sim
CNPJ/CPF	004.546.211-91	Inscrição Estadual	13.275.681-1
Nome	FAZENDA ITAMARACA - RENE POMPEU DE PINA		
Razão Social	RENE POMPEU DE PINA		
Endereço	ROD VILA RICA A SANTA TEREZINHA A 52 KM S/N		
Complemento			
Bairro	ZONA RURAL		
Cidade	1615 VILA RICA		
Estado/País	2 MATO GROSSO	CEP	78.645-000
Telefone			
Fax			
E-mail			
Roteiro			
Canal de Distribuição		Limite Válido para Entrega	
Sub-Canal de Distribuição			
Terceiro Centralizador	8330 RENE POMPEU DE PINA		
Cobrador Padrão	2 PatriciaAlmeida-mtz	+551131445165	
EMail	patricia.almeida@jbs.com.br	Revisar	0-Não
Bloqueado por Sustentabilidade	1-Sim	Tipo do último bloqueio	2 Trabalho escravo
Terceiro Arrendatário			
Bloqueado pela GQ	0-Não		
Georreferenciamento			
Latitude	-10,08831	Longitude	-50,74301
Data de Vigência de Monitoramento	/ / 18		
Tamanho Propriedade (Hectares)		Aptidão	1-Indefinido
Raça			
Perímetro			



Dados Comerciais do Terceiro

F3 Alterar F4 Gravar F5 Cancelar F7 Pesquisar F8 F9 F10 F11 F12 Ajuda

COPD101

Código	1735447	Ativo	1-Sim
CNPJ/CPF	227.198.309-68	Inscrição Estadual	13.263.279-9
Nome	FAZENDA TOSTAO I - ANTONIO VITORIANO DA CRUZ		
Razão Social	ANTONIO VITORIANO DA CRUZ		
Endereço	FAZENDA TOSTAO I S/N		
Complemento			
Bairro	ZONA RURAL		
Cidade	1462	JUARA	
Estado/País	2	MATO GROSSO	CEP 78.575-000
Telefone	66 3556-1261		
Fax			
E-mail			
Roteiro			
Canal de Distribuição		Roteiro	Limite Válido para Entrega
Terceiro Centralizador			
Cobrador Padrão	1679408	ANTONIO VITORIANO DA CRUZ	
E-Mail			
Bloqueado por Sustentabilidade	1-Sim	Revisar Cobrança	0-Não
Terceiro Arrendatário		Tipo do último bloqueio	1-BAMA
Bloqueado pela GD	0-Não		
Georreferenciamento			
Latitude	-12,11071	Longitude	-57,38205
Data de Vigência de Monitoramento	/ / 19		
Tamanho Propriedade (Hectares)		Aplicado	1-Indefinido
Raça			
Perímetro			



Dados Comerciais do Terceiro

F3 Alterar F4 Gravar F5 Cancelar F7 Pesquisa F8 F9 F10 Ajuda

COPD101

Código	1735447	Ativo	1-Sim
CNPJ/CPF	227.198.309-68	Inscrição Estadual	13.263.279-9
Nome	FAZENDA TOSTAO I - ANTONIO VITORIANO DA CRUZ		
Razão Social	ANTONIO VITORIANO DA CRUZ		
Endereço	FAZENDA TOSTAO I S/N		
Complemento			
Bairro	ZONA RURAL		
Cidade	1462	UIARA	
Estado/País	2	MATO GROSSO	CEP 78.575-000
Telefone	66 3556-1261		
Fax			
E-mail			
Roteiro			
Canal de Distribuição		Roteiro	Limite Válido para Entrega
Sub-Canal de Distribuição			
Terceiro Centralizador	1679408	ANTONIO VITORIANO DA CRUZ	
Cobrador Padrão			
E-Mail			
Bloqueado por Sustentabilidade	1-Sim	Tipo do último bloqueio	1 IBAMA
Terceiro Arrendatário			
Bloqueado pela GQ	0-Não		

Georreferenciamento

Latitude	-12,11071	Longitude	-57,38205
Data de Vigência de Monitoramento	/ / 19		
Tamanho Propriedade (Hectares)		Aptidão	1-Indefinido
Raça			
Perímetro			



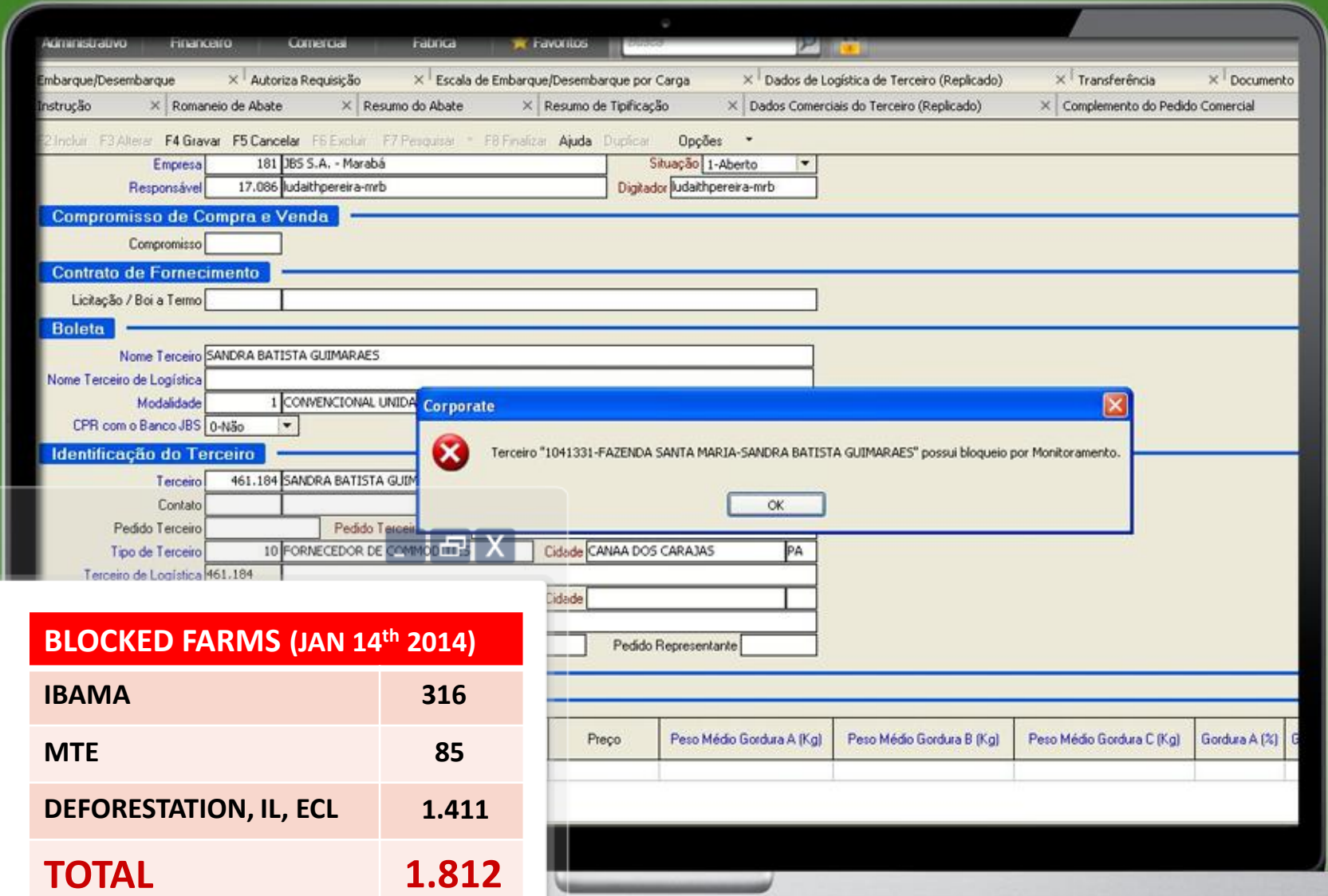

BLOCKED FARMS (JAN 14th 2014)

IBAMA 316

MTE 85

DEFORESTATION, IL, ECL 1.411

TOTAL 1.812

CATTLE PURCHASE

Receives daily status of suppliers

MENTO COMPRA DE GADO

STATUS	COD_FORNS	COD_FAZ
Red	1065340	1065341
Green	16844	33006
Green	10264	42154
Green	286383	286385
Green	1743502	1792351
Green	58265	58266
Red	75701	75702
Red	15688	1037323
Green	1692186	1712377
Green	44421	156022
Red	216309	216310
Red	1065340	1079348
Green	64225	1764228
Green	9826	1698827
Green	8938	208940



APTO



INAPTO

SUSTAINABILITY



Responsible sourcing

Eco-efficiency of the processes

Stakeholders dialogue

Transparency & Communication

JBS

ENVIRONMENTAL MANAGEMENT SYSTEM

Industrial process

- Respect for the environment
- Prevention of pollution
- Compliance with legal requirements
- Definition of improvements
- Optimization of the use of natural resources



ENVIRONMENTAL MANAGEMENT SYSTEM



270
Projects

Investment of
USD 24 MM



Waste water
treatment

58%

Waste
management

19%

Atmospheric
emissions

4%

Other
issues

19%



USD 12,5 MM

Environmental protection
projects in 2012





GREEN-GAS EMISSIONS INVENTORY



SUSTAINABILITY



Responsible sourcing

Eco-efficiency of the processes

Stakeholders dialogue

Transparency & Communication



SUSTAINABILITY



Responsible sourcing

Eco-efficiency of the processes

Stakeholders dialogue

Transparency & Communication

TRANSPARENCY and dialogue with stakeholders

Independent **AUDIT** and **REPORTING**





THE SCENARIO IS COMPLEX BUT
JBS WORKS TO ENSURE
CONTINUOUS IMPROVEMENT



